vitafédé
Ça bouge à l'EPGV !

2019
2020

CATALOGUE
DES FORMATIONS

ÉDITO

Le mot du président

Le Comité régional d'Education Physique et de Gymnastique Volontaire est un organisme de formation agréé qui délivre des diplômes professionnels par délégation de la FFEPGV (5ème fédération sportive en France). Les formations proposées sont calquées sur les directives européennes, nationales et fédérales et sont classées en deux catégories :

• Les formations professionnelles qui permettent d'obtenir une qualification donnant droit à rémunération.

• Les formations spécifiques qui permettent d'obtenir les compétences utiles à l'animation sportive des publics enfants, adultes ou adultes seniors. Elles vous permettront d'exercer votre métier auprès du public de votre choix ou selon les besoins de l'association qui vous emploie.

Le Comité régional travaille en étroite collaboration avec tous les départements de Hauts-de-France dont vous trouverez les coordonnées en page 29 de ce catalogue. Ils vous renseigneront utilement pour entreprendre votre nouvelle formation dans le domaine du «Sport, Santé, Loisir»

Espérant que vous rencontrerez prochainement notre dynamique équipe, je vous souhaite une excellente saison sportive 2019-2020.

Philippe GRYSON
Président du COREG EPGV
Hauts-de-France

Ce catalogue de formation est présenté par le Comité Régional d'Éducation Physique et de Gymnastique Volontaire des Hauts de France (COREG EPGV HDF), organisme de formation agréé et structure déconcentrée de la FFEPGV.

Toute l'équipe du Comité régional EPGV est disponible pour vous accompagner pendant vos formations mais aussi dans vos projets professionnels.

- Une **expérience dans la formation des animateurs sportifs**
- Un réseau de **300 associations sportives EPGV, 479 animateurs sportifs, 26 200 licenciés dans 5 départements**
- Un **maillage territorial** permettant aux stagiaires de trouver en proximité un lieu de mise en situation pratique
- Des **formateurs permanents** garantissent une disponibilité **auprès des stagiaires tout au long de leur formation (en centre et en structure d'accueil)**
- **Un réseau d'experts** dans le domaine de la santé, de la pédagogie et de l'animation sportive

COMITÉ RÉGIONAL HAUTS DE FRANCE

519 A avenue de Dunkerque
59160 LOMME
Tél: 03 20 88 27 30
email : hauts-de-france@epgv.fr
www.sport-sante.fr/hdf.html

FFEPGV

46/48 rue de Lagny- 93100 Montreuil
Tél: 01 41 72 26 00 email : contact@ffepgv.fr
www.sport-sante.fr

COMITÉ DÉPARTEMENTAL 62

Maison des sports Pas de Calais
9 rue Jean Bart
62143 ANGRES
Tél : 03 21 72 67 48
email : codep-gv62@epgv.fr
www.sport-sante.fr/ffepgv/pasdecalais

COMITÉ DÉPARTEMENTAL 59

255 rue de Lille
59130 LAMBERSART
Tél : 03 20 13 04 31
email : codep-gv59@epgv.fr
www.sport-sante.fr/ffepgv/nord

COMITÉ DÉPARTEMENTAL 80

Maison des sports 2 rue Lescouvé
80000 AMIENS
Tél : 03 22 46 26 82
email : codep-gv80@epgv.fr
www.sport-sante.fr/ffepgv/somme

COMITÉ DÉPARTEMENTAL 60

20 Résidence Relais de Poste
60290 RANTIGNY CEDEX
Tél : 03 44 56 34 42
email : codep-gv60@epgv.fr
www.sport-sante.fr/ffepgv/oise

COMITÉ DÉPARTEMENTAL 02

10 rue de la comédie
02100 SAINT QUENTIN
Tél : 07 83 33 93 77
email : codep-gv02@epgv.fr
www.sport-sante.fr/ffepgv/aisne

SOMMAIRE

Les formations professionnelles régionales :

Le CQP ALS présentation..... 6-7

Le CQP ALS..... 8

Le CQP ALS e-learning..... 9

Tableau des formations..... 10-11

Module culture fédérale..... 12

Fondamentaux du Sport Santé..... 13

Tuteur accompagnateur..... 14

Cross training Sport Santé®..... 15

Marche active Sport Santé® Marche Nordique Sport Santé®..... 16

Courir Sport Santé® 17

Basic Tendance 18

Tendance Stretching 19

Pilates fondamental 20

Pilates intermediaire 21

Pilates dos cylindre et petit ballon..... 22

Yoga niveau 1..... 23

Formation Enfant 9 mois / 6 ans 24

Bien Vieillir..... 25

Bien Vieillir Equilibre..... 26

Maintien de l'autonomie les fondamentaux..... 27

Module commun APA..... 28

Entreprise..... 29

Se perfectionner..... 30

Equipe ETR 31-32

Formations dirigeant 33

Pré-inscrivez-vous 34

Conditions de vente 35-36

Formations animateurs EPGV 2019 - 2020
Hauts-de-France

CQP Certificat Qualification Professionnelle
ALS Animateur Loisir Sportif
AGEE Activités Gymniques d'Entretien et d'Expression

CQP ALS AGEE* N°1
163h + 21h Projet professionnel

Positionnement 16/11/2019

28,29,30/11/2019
16,17,18/01/2020
6,7,8/02/2020
26,27,28/03/2020
14,15,16/05/2020
4,5,6/06/2020

Lille

CQP ALS AGEE* N°2
163h + 21h Projet professionnel

Positionnement 14/12/2019
ou 10/01/2020

24,25/01/2020
7,8/02/2020
6,7 & 20,21/03/2020
3,4 & 10,11/04/2020
15,16/05/2020
5,6 & 12,13/06/2020

Amiens

CQP ALS AGEE*
163h (présentiel et E-learning)

Positionnement 16/11/2019
1h classe virtuelle 14/01/2020
27h en E-learning

27,28,29,30/01/2020
4,5/03/2020
2,3,4/04/2020
12,13/05/2020

Lille

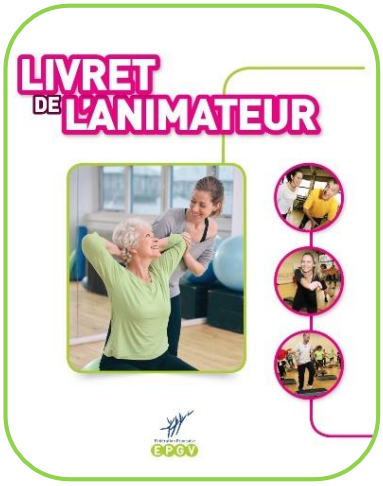

Certification

Juin 2020

Région HdF

2019/2020

Comité Régional Hauts-de-France

CQP ALS

Certificat de Qualification Professionnelle Animateur de Loisir Sportif

Option « Activités Gymniques d'Entretien et d'Expression » (AGEE)

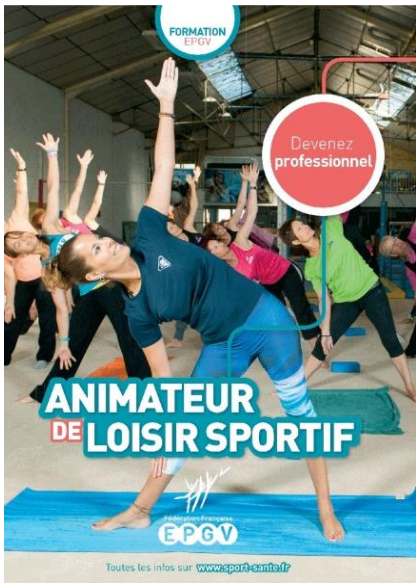

Le CQP ALS

constitue la première étape de qualification professionnelle du métier d'ANIMATEUR SPORTIF des activités physiques pour tous.

- Activités animées : **Activités Gymniques d'Entretien et d'Expression**
  - Activités de type cardio (step, aéro-boxing...)
  - Renforcement musculaire
  - Techniques douces (stretching, body zen…)
  - Activités d'expression (LIA, danses, expression corporelle, cirque…)
- Structures employeurs : associations sportives, collectivités locales, bases de loisirs, centres de vacances, comités d'entreprises,...
- Publics ciblés : toutes personnes intéressées par l'animation sportive (de l'enfant au senior)

Objectifs

• Développer des connaissances dans les domaines scientifiques, pédagogiques et législatifs

• Acquérir des savoirs faire pour :

- Concevoir, mener et évaluer des actions d'animations sportives auprès de différents publics
- Construire et gérer des projets
- Communiquer dans des situations professionnelles

Pré-requis La formation est accessible à tout candidat :
- âgé de 16 ans au 1er jour de la formation en centre, 18 ans à la certification
- ayant satisfait aux tests de positionnement

Pièces à fournir :

- Un certificat médical de non contre-indication à l'animation et à la pratique sportive de moins d'un an.
- L'AFPS (Attestation de Formation aux Premiers Secours) ou le PSC1 (Prévention et Secours Civiques de 1er niveau)

Comité Régional Hauts de France Education Physique et Gymnastique Volontaire
519A av de Dunkerque - 59160 LOMME 03 20 88 27 30 hauts-de-france@epgv.fr
www.sport-sante.fr/hdf.html

2019/2020

CQP ALS

Certificat de Qualification Professionnelle
Animateur de Loisir Sportif

Comité Régional Hauts-de-France

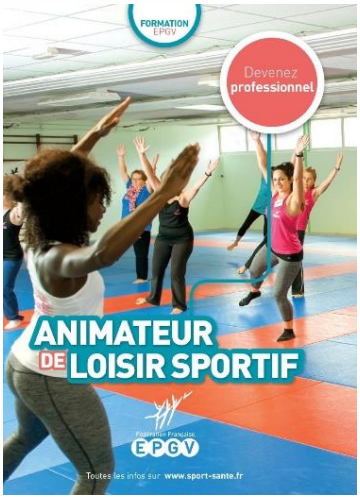

N°1	CQP ALS AGEE*	N°2
	163h + 21h de développement	
16/11/2019	Positionnement	14/12/2019 ou 10/01/2020
Lille	*AGEE Activités Gymniques d'Entretien et d'Expression	Amiens
28,29,30/11/2019		24,25/01/2020
16,17,18/01/2020		7,8/02/2020
6,7,8/02/2020		6,7 & 20,21/03/2020
26,27/28/03/2020		3,4 & 10,11/04/2020
14/15/16/05/2020		15,16/05/2020
4/5/6/06/2020		5,6 & 12,13/06/2020
	Certification : juin 2020	GENERATIONS SPORTS 6 Rue Croix Saint-Firmin 80090 *Amiens*

Déroulement de la formation (163 heures + 21h de développement)

Positionnement : **5 heures**
. présentation collective de la formation
. définition du parcours individuel de formation
. tests

Formation :

105 heures en centre, les interventions sont assurées par une équipe de formateurs qualifiés et habilités par la FFEPGV

50 heures dans une structure dite « employeur » ou de « stage », **accompagné par un tuteur accompagnateu**r. Une convention couvrant les responsabilités est signée avec l'organisme de formation

. **21 heures** de développement, accompagnement des stagiaires dans le développement de projet professionnel pour créer des séances en association, centres sociaux, entreprises, écoles…

3 heures pour la certification :
une épreuve théorique (présentation d'un dossier relatif à une action d'animation) et une épreuve pratique de mise en situation **d'animation** suivie **d'un entretien.**

Financement de la formation :

La formation CQP/ALS s'inscrit dans le dispositif de la formation professionnelle continue, elle peut être prise en charge par un Organisme Paritaire Collecteur Agréé (OPCA).

Tarifs :

Tarif auto-financement : 1700 €

Tarif financeur : 2220 €

(frais de positionnement, de dossier et de repas inclus)

Code de formation éligible CPF : 249037

Renseignements et inscriptions, dossier téléchargeable sur le site : **www.sport-sante.fr/hdf.html**
Comité Régional Hauts de France Education Physique et Gymnastique Volontaire
519A av de Dunkerque - 59160 LOMME 03 20 88 27 30 hauts-de-france@epgv.fr

2019/2020

EPGV
Comité Régional
Hauts-de-France

CQP ALS

Certificat de Qualification Professionnelle
Animateur de Loisir Sportif

CQP ALS AGEE* MIXTE
163h (présentiel et E-learning)
1h classe virtuelle 14/01/2020
27h en E-learning
Positionnement 16/11/2019

*AGEE Activités Gymniques d'Entretien et d'Expression

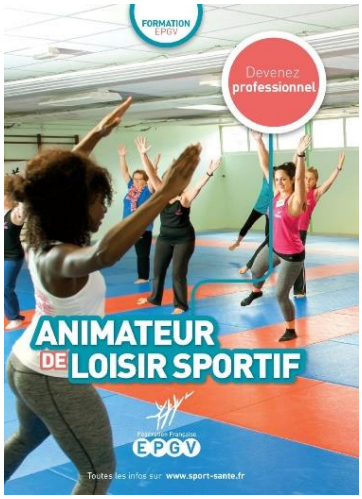

27,28,29,30/01/2020
4,5/03/2020
2,3,4/04/2020
12,13/05/2020

Certification : juin 2020

Déroulement de la formation (163 heures)

Positionnement : **5 heures** . présentation collective de la formation
. définition du parcours individuel de formation
. tests

Formation : **105 heures** en centre, les interventions sont assurées par une équipe de formateurs qualifiés et habilités par la FFEPGV

50 heures dans une structure dite « employeur » ou de « stage », **accompagné par un tuteur accompagnateu**r. Une convention couvrant les responsabilités est signée avec l'organisme de formation .

3 heures pour la certification :
une épreuve théorique (présentation d'un dossier relatif à une action d'animation) et une épreuve pratique de mise en situation **d'animation** suivie **d'un entretien.**

Financement de la formation :

La formation CQP/ALS s'inscrit dans le dispositif de la formation professionnelle continue, elle peut être prise en charge par un Organisme Paritaire Collecteur Agréé (OPCA).

Tarifs :

Tarif auto-financement : 1700 €

Tarif financeur : 2220 €

(frais de positionnement, de dossier et de repas inclus)

Code de formation éligible CPF : 249037

Renseignements et inscriptions, dossier téléchargeable sur le site : **www.sport-sante.fr/hdf.html**
Comité Régional Hauts de France Education Physique et Gymnastique Volontaire
519A av de Dunkerque - 59160 LOMME 03 20 88 27 30 hauts-de-france@epgv.fr

Formations animateurs EPGV 2019 - 2020
Hauts-de-France

DÉVELOPPER UNE ACTIVITÉ SPORT SANTÉ

ADULTE

TENDANCE
14h ou 21h par module

Basic tendance
31/3 & 1/4/2020
7,8/04/2020*

Pilates fondamental	4,5,6/10/2019
Pilates intermédiaire	7,8,9/05/2020
Pilates dos cylindre et petit ballon	2,3,4/07/2020
Yoga 1	6,7,8/03/2020
Stretching	15,16/04/2020

Lille (59) ***Amiens (80)**

ENTREPRISE
14h
Ouvert aux dirigeants ou animateurs

11,12/10/2019 — **Lille (59)**
7,8/02/2020 — **Arras (62)**

EXTERIEUR

Courir Sport Santé
28h

17,18/03/2020
28/04/2020
30/06/2020

Région HdF

Marche Active Sport Santé
Marche Nordique Sport Santé
28h

24,25,26/02/2020
24/06/2020

Carvin (62)

Cross Training Sport Santé
16h

29/02 & 01/03/2020

Lille (59)

APPROFONDIR SES CONNAISSANCES

Fondamentaux du Sport Santé
I-programmes
7h

21/01/2020 **Lens Liévin (62)**

Activités Physiques Adaptées
module commun *28h*

21,22/11/2019
23,24/01/2020
Amiens (80)

27,28/02/2020
21,22/04/2020
Lille (59)

Formations animateurs EPGV 2019 - 2020
Hauts-de-France

DÉVELOPPER UN PUBLIC

ENFANT

Enfant 9 mois/6ans ***35h***

18,19/02/2020
24,25/03/2020
9/06/2020

Lille (59)

SENIOR

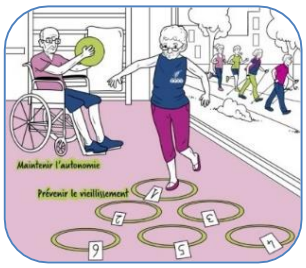

Bien vieillir ***28h***

3,4/10/2019
22,23/10/2019

Région HdF

Maintien de l'autonomie
Les fondamentaux ***21h***

19,20,21/02/2020

Lille (59)

Bien vieillir Equilibre ***28h***

30,31/01/2020
12/03/2020
28/05/2020

Lille (59)

SE PERFECTIONNER

Marche Nordique Sport Santé	25/04/2020	Calais (62)
Zen : Pilates et Stretching	16/11/2019	Wattignies (59)
Senior utilisation du matériel dans les cours senior	17/11/2019	Gouvieux (60)
Activités chorégraphiées Fondamentaux musicaux	30/11/2019	Montdidier (80)
Enfant 2 / 3 ans	23/01/2020	Violaines (62)
Abdos hypopressifs Méthode de Gasquet	9/02/2020	Marly (59)
Activités chorégraphiées Fit'stick	7/03/2020	Laon (02)
CTSS & Boxing Energy Cross Training Sport Santé	4/04/2020	Wattignies (59)

ACCOMPAGNER
UN STAGIAIRE
EN ALTERNANCE

Tuteur Accompagnateur ***28h***

à definir en CTFEM

Région HdF

Module culture fédérale

Désormais à la FFEPGV vous avez la possibilité de faire une formation en « **E-LEARNING** » pour le module de culture fédérale.

La FFEPGV propose un module de formation accessible en ligne pour mieux appréhender la culture fédérale. Ce 1er module de formation est à destination des animateurs sportifs, dirigeants de clubs, techniciens et personnels administratifs qui souhaitent connaître **l'histoire de la Fédération, ses valeurs, son organisation ou encore comment mener un projet**.

L'objectif est de permettre à chaque personne en exercice ou souhaitant rejoindre notre mouvement de mieux connaître la FFEPGV.

Rendez-vous sur **http://ffepgv.sporteef.com** puis cliquez sur **demande d'inscription** et rentrez vos coordonnées pour pouvoir suivre cette formation. Un E-mail vous sera envoyé pour vous confirmer votre inscription. **Simple et rapide !**

2019/2020

Fondamentaux du sport santé

I-programmes

Objectifs

- S'approprier des outils d'évaluation et d'auto-évaluation au service des pratiquants.
- Savoir choisir, utiliser et exploiter ces outils dans un projet pédagogique pour mieux prendre en compte l'individu dans sa globalité.
- Accompagner et inscrire le pratiquant dans une démarche Sport Santé visant à :
  - mieux se connaître,
  - observer les effets de son entraînement,
  - s'engager durablement dans sa pratique d'activité physique,
  - adopter des habitudes de vie saine transposables au quotidien.

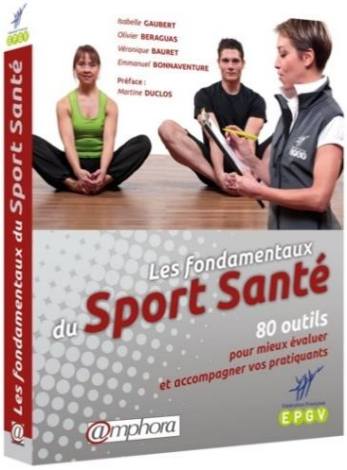

Points forts

- Formation 100 % pratique
- Explicitation de l'ouvrage « Les fondamentaux du Sport Santé.
  80 outils pour évaluer et mieux accompagner vos pratiquants »
- Formation dynamique comprenant des ateliers interactifs
- Un plus pour votre pratique professionnelle

Dates et lieux de la formation :

7 heures *en centre de formation :* **21 janvier 2020**

Lens Liévin (62)

Pré-requis : Être licencié à la FFEPGV
Être titulaire d'un diplôme professionnel dans l'animation sportive (BPJEPS, CQP ou équivalence)

Tarifs :

Tarif auto-financement : ~~84 €~~

Tarif financeur : ~~112 €~~

Frais de dossier : ~~20 €~~

Tarif promotionnel 2020 : 30 € + livre offert

Possibilité de prise en charge financière, partielle ou totale, par un opérateur de compétences (AFDAS, ou autre…). Se renseigner auprès de votre employeur ou de notre service formation.

Renseignements et inscriptions, dossier téléchargeable sur le site : **www.sport-sante.fr/hdf.html**
Comité Régional Hauts de France Education Physique et Gymnastique Volontaire
519A av de Dunkerque - 59160 LOMME 03 20 88 27 30 hauts-de-france@epgv.fr

2019/2020

Filière Tutorat

Tuteur Accompagnateur

Objectifs

- Connaître les attendus de la formation en alternance
- S'approprier le déroulé de la formation et les compétences attendues chez l'animateur
- Connaître les outils nécessaires au suivi de stagiaires en formation professionnelle, utiles pour assurer un lien avec l'organisme de formation
- Connaître les outils du tutorat : grille d'observation et d'évaluation guide de l'accompagnement
- Savoir se positionner en tant que tuteur accompagnateur

Dates et lieux de la formation :

28 heures *en centre de formation :*	**8 octobre 2019**		
	9 octobre 2019	**½ journée matin**	
	15 mai 2020		
	16 mai 2020	**½ journée matin**	
	9 juin 2020		**Lille (59)**

Pré-requis : Être licencié à la FFEPGV
Être titulaire d'un diplôme professionnel dans l'animation sportive (BPJEPS, CQP ou équivalence)

Tarifs :

Renseignements et inscriptions, dossier téléchargeable sur le site : **www.sport-sante.fr/hdf.html**
Comité Régional Hauts de France Education Physique et Gymnastique Volontaire
519A av de Dunkerque - 59160 LOMME 03 20 88 27 30 hauts-de-france@epgv.fr

2019/2020

Filière Adulte

Cross Training Sport Santé

Objectifs

- S'approprier les axes de la séance de Cross Training Sport-Santé.
- Animer une séance de Cross Training Sport-Santé, selon ses propres savoir-faire, savoir-être et le matériel dans son club EPGV.
- Animer une séance cardio avec le matériel spécifique au Cross Training Maîtriser les outils connexes sur la séance de Cross Training (Tabata, musiques, etc.).

Dates et lieux de la formation :

*16 heures en centre de formation : **29 février et 1er mars 2020***

Lille (59)

Pré-requis : Être licencié à la FFEPGV
Être titulaire d'un diplôme professionnel dans l'animation sportive (BPJEPS, CQP ou équivalence)

Tarifs :

Tarif auto-financement :	192 €
Tarif financeur :	256 €
Frais de dossier :	20 €

Possibilité de prise en charge financière, partielle ou totale, par un opérateur de compétences (AFDAS, ou autre…). Se renseigner auprès de votre employeur ou de notre service formation.

Renseignements et inscriptions, dossier téléchargeable sur le site : **www.sport-sante.fr/hdf.html**
Comité Régional Hauts de France Education Physique et Gymnastique Volontaire
519A av de Dunkerque - 59160 LOMME 03 20 88 27 30 hauts-de-france@epgv.fr

2019/2020

Filière Adulte

Marche Active Sport Santé
Marche Nordique Sport Santé

Objectifs

- Acquérir les recommandations de mise en sécurité liées au milieu extérieur
- Acquérir les fondamentaux et les techniques de l'activité
- Acquérir les connaissances spécifiques aux indices de condition physique (VMA,VO2 Max, FC)
- Concevoir des séances répondant aux objectifs des pratiquants
- Acquérir des connaissances de base sur la préparation physique générale (PPG)
- Connaître les stratégies de développement des programmes Marche Active Sport Santé et Marche Nordique Sport Santé

Dates et lieux de la formation :

28 heures *en centre de formation :*

24 , 25 & 26 février 2020
24 juin 2020 **Carvin (62)**

Alternance : encadrement de 5 à10 séances en structure

Pré-requis : Être licencié à la FFEPGV
Être titulaire d'un diplôme professionnel dans l'animation sportive (BPJEPS, CQP ou équivalence)

Tarifs :

Tarif auto-financement :	336 €
Tarif financeur :	448 €
Frais de dossier :	20 €

Possibilité de prise en charge financière, partielle ou totale, par un opérateur de compétences (AFDAS, ou autre…). Se renseigner auprès de votre employeur ou de notre service formation.

Renseignements et inscriptions, dossier téléchargeable sur le site : **www.sport-sante.fr/hdf.html**
Comité Régional Hauts de France Education Physique et Gymnastique Volontaire
519A av de Dunkerque - 59160 LOMME 03 20 88 27 30 hauts-de-france@epgv.fr

2019/2020

Filière Adulte

Courir Sport Santé

Objectifs

- Acquérir les recommandations de mise en sécurité liées au milieu extérieur
- Acquérir les fondamentaux et les techniques de l'activité
- Acquérir les connaissances spécifiques aux indices de condition physique (VMA,VO2 Max, FC)
- Concevoir des séances de course à pied répondant aux objectifs des pratiquants
- Acquérir des connaissances de base sur la préparation physique générale (PPG)
- Connaître les stratégies de développement des programmes de course à pied

Dates et lieux de la formation :

28 heures *en centre de formation :* **17, 18 mars 2020**
28 avril 2020
30 juin 2020 **Région HDF**

Alternance : encadrement de 5 à10 séances en structure

Pré-requis : Être licencié à la FFEPGV
Être titulaire d'un diplôme professionnel dans l'animation sportive (BPJEPS, CQP ou équivalence)

Tarifs :

Tarif auto-financement :	336 €
Tarif financeur :	448 €
Frais de dossier :	20 €

Possibilité de prise en charge financière, partielle ou totale, par un opérateur de compétences (AFDAS, ou autre…). Se renseigner auprès de votre employeur ou de notre service formation.

Renseignements et inscriptions, dossier téléchargeable sur le site : **www.sport-sante.fr/hdf.html**
Comité Régional Hauts de France Education Physique et Gymnastique Volontaire
519A av de Dunkerque - 59160 LOMME 03 20 88 27 30 hauts-de-france@epgv.fr

2019/2020

Filière Adulte

Basic Tendance

Objectifs du Basic Tendance obligatoire pour accéder aux modules **MOVE** et **ENERGY**

S'approprier des domaines de compétence en relation avec les activités tendances:

- Chorégraphies et relation musique mouvement
- Expression et Créativité
- Connexion avec le public

Dates et lieux de la formation :

14 heures en centre de formation **31 mars & 1er avril 2020** **ou** **7 & 8 avril 2020**

Lille (59) **Amiens (80)**

Pré-requis : Être licencié à la FFEPGV
Être titulaire d'un diplôme professionnel dans l'animation sportive (BPJEPS, CQP ou équivalence)

Tarifs :

Tarif auto-financement : ~~168 €~~

Tarif financeur : ~~224~~ **€** **Tarif promotionnel 2020 : 50 €**

Frais de dossier : 20 €

Possibilité de prise en charge financière, partielle ou totale, par un opérateur de compétences (AFDAS, ou autre…). Se renseigner auprès de votre employeur ou de notre service formation.

Renseignements et inscriptions, dossier téléchargeable sur le site : **www.sport-sante.fr/hdf.html**
Comité Régional Hauts de France Education Physique et Gymnastique Volontaire
519A av de Dunkerque - 59160 LOMME 03 20 88 27 30 hauts-de-france@epgv.fr

2019/2020

Filière Adulte

Tendance Wellness
Stretching

Ensemble de différentes techniques d'étirement (actif, passif, dynamique avec une respiration adaptée) en musique pour retrouver la mobilité articulaire, la souplesse mais aussi le calme et le bien-être.

Objectifs

- La physiologie des étirements et les muscles ciblés
- Les corrections posturales
- Les enchainements de mouvements fluides et logiques en musique

Repartez avec un manuel et un DVD pour chaque module d'activité

Dates et lieux de la formation :

14 heures *en centre de formation* **15 & 16 avril 2020** **Lille (59)**

Pré-requis : Être licencié à la FFEPGV
Être titulaire d'un diplôme professionnel dans l'animation sportive (BPJEPS, CQP ou équivalence)

Tarifs :

Tarif auto-financement : 168 €

Tarif financeur : 224 €

Frais de dossier : 20 €

Possibilité de prise en charge financière, partielle ou totale, par un opérateur de compétences (AFDAS, ou autre…). Se renseigner auprès de votre employeur ou de notre service formation.

Renseignements et inscriptions, dossier téléchargeable sur le site : **www.sport-sante.fr/hdf.html**
Comité Régional Hauts de France Education Physique et Gymnastique Volontaire
519A av de Dunkerque - 59160 LOMME 03 20 88 27 30 hauts-de-france@epgv.fr

2019/2020

Filière Adulte

Tendance Wellness
Pilates fondamental

Objectifs obligatoire pour accéder aux modules Pilates intermédiaire

- S'approprier les 15 mouvements fondamentaux et leur classification
- Savoir construire une séance Pilates fondamental en respectant les principes et les règles de construction de la méthode
- Savoir enseigner Pilates
- Connaitre l'historique de Pilates
- Maîtriser les 8 principes de la méthode

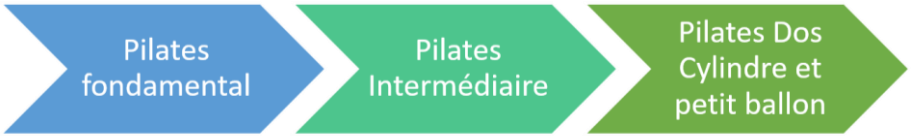

Repartez avec un manuel et un DVD pour chaque module d'activité

Dates et lieux de la formation :

21 heures *en centre de formation* ***4,5 & 6 octobre 2019 Lille (59)***

Pré-requis : Être licencié à la FFEPGV
Être titulaire d'un diplôme professionnel dans l'animation sportive (BPJEPS, CQP ou équivalence)

Tarifs :

Tarif auto-financement : 252 €

Tarif financeur : 336 €

Frais de dossier : 20 €

Possibilité de prise en charge financière, partielle ou totale, par un opérateur de compétences (AFDAS, ou autre…). Se renseigner auprès de votre employeur ou de notre service formation.

Renseignements et inscriptions, dossier téléchargeable sur le site : **www.sport-sante.fr/hdf.html**
Comité Régional Hauts de France Education Physique et Gymnastique Volontaire
519A av de Dunkerque - 59160 LOMME 03 20 88 27 30 hauts-de-france@epgv.fr

2019/2020

Filière Adulte

Tendance Wellness
Pilates intermédiaire

Objectifs

- Intensifier les performances physiques et sa maitrise personnelle en Pilates
- Approfondir les 8 principes de la méthode
- Connaitre les 24 mouvements du Pilates intermédiaire avec toutes leurs options
- Enseigner Pilates Intermédiaire, dans le juste placement du corps et les bénéfices de la santé
- Reconnaitre les défauts des pratiquants, les corriger et savoir proposer des options
- Enseigner des enchaînements de mouvements fluides et logiques adaptés au niveau des pratiquants
- S'approprier les outils de formation

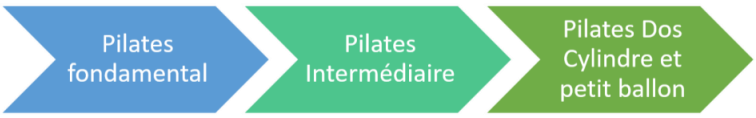

Repartez avec un manuel et un DVD pour chaque module d'activité

Dates et lieux de la formation :

21 heures *en centre de formation* ***7 , 8 & 9 mai 2020 Lille (59)***

Pré-requis : Avoir validé le module Pilates *Fondamental*
Être licencié à la FFEPGV
Être titulaire d'un diplôme professionnel dans l'animation sportive (BPJEPS, CQP ou équivalence)

Tarifs : **Tarif auto-financement :** 252 €

Tarif financeur : 336 €

Frais de dossier : 20 €

Possibilité de prise en charge financière, partielle ou totale, par un opérateur de compétences (AFDAS, ou autre…). Se renseigner auprès de votre employeur ou de notre service formation.

Renseignements et inscriptions, dossier téléchargeable sur le site : **www.sport-sante.fr/hdf.html**
Comité Régional Hauts de France Education Physique et Gymnastique Volontaire
519A av de Dunkerque - 59160 LOMME 03 20 88 27 30 hauts-de-france@epgv.fr

2019/2020

Filière Adulte

Tendance Wellness
Pilates Dos cylindre et petit ballon

Objectifs

- Approfondir ses connaissances sur l'anatomie/physiologie de la colonne, son fonctionnement, ses forces et faiblesses dans l'objectif de la santé du dos
- Pratiquer 23 mouvements Pilates en utilisant le cylindre et le petit ballon, avec toutes leurs options.
- Enseigner Pilates avec ce petit matériel en lien avec la santé du dos, dans le juste placement du corps
- Pouvoir reconnaître les défauts des pratiquants et les corriger.
- Pouvoir réaliser des enchaînements de mouvements fluides et logiques sur la respiration

Pilates fondamental → Pilates Intermédiaire → Pilates Dos Cylindre et petit ballon

Repartez avec un manuel et un DVD pour chaque module d'activité

Dates et lieux de la formation :

21 heures *en centre de formation* ***2,3 & 4 juillet 2020*** **Lille (59)**

Pré-requis : Être licencié à la FFEPGV
Être titulaire d'un diplôme professionnel dans l'animation sportive (BPJEPS, CQP ou équivalence)
Avoir suivi Pilates fondamental et Pilates intermédiaire

Tarifs :

Tarif auto-financement : 252 €

Tarif financeur : 336 €

Frais de dossier : 20 €

Possibilité de prise en charge financière, partielle ou totale, par un opérateur de compétences (AFDAS, ou autre…). Se renseigner auprès de votre employeur ou de notre service formation.

Renseignements et inscriptions, dossier téléchargeable sur le site : **www.sport-sante.fr/hdf.html**
Comité Régional Hauts de France Education Physique et Gymnastique Volontaire
519A av de Dunkerque - 59160 LOMME 03 20 88 27 30 hauts-de-france@epgv.fr

2019/2020

Filière Adulte

Tendance Wellness
Yoga niveau 1

Objectifs

- Approfondir ou acquérir des connaissances sur deux thématiques :
  - Répertoire de postures ASANAS (12 postures et contre postures de base)
  - Technique respiration PRANAYAMA la place du souffle
- S'approprier l'outil de formation (Manuel d'activités yoga niveau 1)

Repartez avec un manuel et un DVD pour chaque module d'activité

Dates et lieux de la formation :

21 heures *en centre de formation* **6,7 & 8 mars 2020** **Lille (59)**

Pré-requis : Être licencié à la FFEPGV
Être titulaire d'un diplôme professionnel dans l'animation sportive (BPJEPS, CQP ou équivalence)

Tarifs :

Tarif auto-financement : 252 €

Tarif financeur : 336 €

Frais de dossier : 20 €

Possibilité de prise en charge financière, partielle ou totale, par un opérateur de compétences (AFDAS, ou autre…). Se renseigner auprès de votre employeur ou de notre service formation.

Renseignements et inscriptions, dossier téléchargeable sur le site : **www.sport-sante.fr/hdf.html**
Comité Régional Hauts de France Education Physique et Gymnastique Volontaire
519A av de Dunkerque - 59160 LOMME 03 20 88 27 30 hauts-de-france@epgv.fr

2019/2020

Filière Enfant

9 mois 6 ans

Objectifs

• Approfondir ses connaissances sur le développement et le comportement de la petite enfance à l'enfance

• Concevoir des séances en s'appuyant sur le recueil de situations pédagogiques, le guide de l'animation enfant et le carnet d'accompagnement.

• Animer des séances de Gymnastique Volontaire « Parent-Bébé » (9 mois – 3ans).

• Animer des séances de Gymnastique Volontaire Eveil (3 – 6 ans).

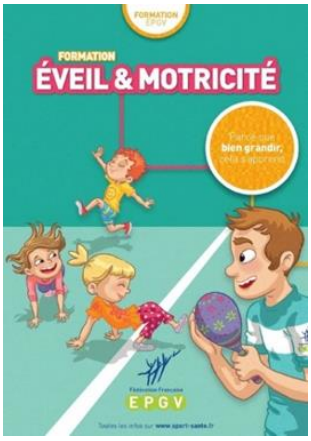

Repartez avec un Coffret contenant carnet d'accompagnement et fiches pédagogiques

Dates et lieux de formation :

35 heures *en centre de formation :* **18 & 19 février 2020**

24 & 25 mars 2020

9 juin 2020 Lille (59)

Pré-requis : Être licencié à la FFEPGV
Être titulaire d'un diplôme professionnel dans l'animation sportive (BPJEPS, CQP ou équivalence)

Tarifs :

Tarif auto-financement :	~~420~~ €	**210 €**
Tarif financeur :	~~560~~ €	**380 €**
Frais de dossier :	20 €	

Tarif promotionnel 2020 : 50 %

Possibilité de prise en charge financière, partielle ou totale, par un opérateur de compétences (AFDAS, ou autre…). Se renseigner auprès de votre employeur ou de notre service formation.

Renseignements et inscriptions, dossier téléchargeable sur le site : **www.sport-sante.fr/hdf.html**
Comité Régional Hauts de France Education Physique et Gymnastique Volontaire
519A av de Dunkerque - 59160 LOMME 03 20 88 27 30 hauts-de-france@epgv.fr

2019/2020

Filière Senior

Bien vieillir

Objectifs

- Concevoir des actions d'animation à destination de nos licenciés vieillissants
- Savoir adapter la pratique au regard des capacités des pratiquants
- Connaître l'environnement du public senior
- Conduire des séances Gymnastique Volontaire Bien Vieillir et des ateliers Bien Vieillir
- S'approprier l'outil de recueil et d'analyse en ligne I-Programmes EPGV

Repartez avec une mallette pédagogique

Dates et lieux de la formation :

28 heures *en centre de formation :*

3 & 4 octobre 2019

22 & 23 octobre 2019 **Région HDF**

Pré-requis : Être licencié à la FFEPGV
Être titulaire d'un diplôme professionnel dans l'animation sportive (BPJEPS, CQP ou équivalence)

Tarifs :

Tarif auto-financement :	336 €
Tarif financeur :	448 €
Frais de dossier :	20 €

Possibilité de prise en charge financière, partielle ou totale, par un opérateur de compétences (AFDAS, ou autre…). Se renseigner auprès de votre employeur ou de notre service formation.

Renseignements et inscriptions, dossier téléchargeable sur le site : **www.sport-sante.fr/hdf.html**
Comité Régional Hauts de France Education Physique et Gymnastique Volontaire
519A av de Dunkerque - 59160 LOMME 03 20 88 27 30 hauts-de-france@epgv.fr

2019/2020

Filière Senior

Bien vieillir Equilibre

Objectifs

- Acquérir les connaissances liées au vieillissement de la fonction d'équilibration
- Connaître les politiques de prévention des chutes du national au local
- Évaluer les potentialités des participants par la mise en place de tests
- Conduire des séances gymnastique volontaire et des ateliers du bien vieillir à dominante équilibre
- S'approprier l'outil de recueil et d'analyse en ligne I-programmes EPGV

Repartez avec une mallette pédagogique

Dates et lieu de la formation :

28 heures *en centre de formation :* **30 & 31 janvier 2020**

12 mars 2020

28 mai 2020 Lille (59)

Pré-requis : Avoir obtenu le module Bien vieillir
Être licencié à la FFEPGV
Être titulaire d'un diplôme professionnel dans l'animation sportive (BPJEPS, CQP ou équivalence)

Tarifs :

Tarif auto-financement :	336 €
Tarif financeur :	448 €
Frais de dossier :	20 €

Possibilité de prise en charge financière, partielle ou totale, par un opérateur de compétences (AFDAS, ou autre…). Se renseigner auprès de votre employeur ou de notre service formation.

Renseignements et inscriptions, dossier téléchargeable sur le site : **www.sport-sante.fr/hdf.html**
Comité Régional Hauts de France Education Physique et Gymnastique Volontaire
519A av de Dunkerque - 59160 LOMME 03 20 88 27 30 hauts-de-france@epgv.fr

2019/2020

Maintien de l'autonomie

Les fondamentaux

Objectifs

- Maîtriser le cadre réglementaire et gérontologique : les caractéristiques des établissements collectifs
- Comprendre et s'intégrer au projet de proximité
- Prendre en compte les caractéristiques des publics âgés hébergés
- Connaître l'environnement du senior fragile à dépendant
- S'intégrer dans une équipe pluridisciplinaire
- Observer et concevoir une action d'animation Maintien de l'autonomie

Dates de la formation :

21 heures *en centre de formation :* **19,20 & 21 février 2020 Lille (59)**

Pré-requis : Être licencié à la FFEPGV
Être titulaire d'un diplôme professionnel dans l'animation sportive (BPJEPS, CQP ou équivalence)

Tarifs :

Tarif auto-financement : ~~252~~ € **152 €**

Tarif financeur : ~~336~~ € **168 €**

Tarif promotionnel 2020 : 50 %

Frais de dossier : 20 €

Possibilité de prise en charge financière, partielle ou totale, par un opérateur de compétences (AFDAS, ou autre…). Se renseigner auprès de votre employeur ou de notre service formation.

Renseignements et inscriptions, dossier téléchargeable sur le site : **www.sport-sante.fr/hdf.html**
Comité Régional Hauts de France Education Physique et Gymnastique Volontaire
519A av de Dunkerque - 59160 LOMME 03 20 88 27 30 hauts-de-france@epgv.fr

2019/2020

Filière Activités Physiques Adaptées

Module commun APA

Objectifs

- Engager durablement les personnes dans une pratique d'activité physique favorable à leur santé
- Acquérir les principes transversaux de l'animation de séances d'activités physiques adaptées
- Dans la perspective du « **sport sur ordonnance** » , l'animateur découvrira notamment les caractéristiques des **affections de longue durée** (ALD).

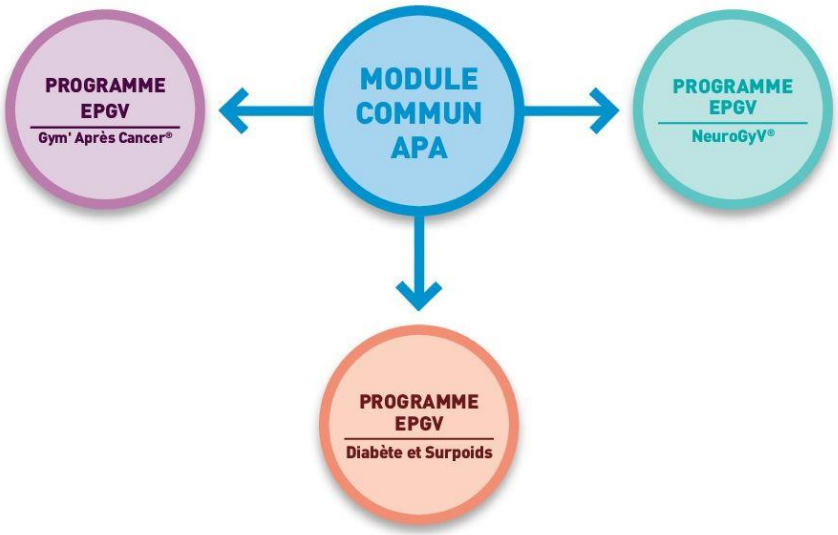

Dates de la formation :

28 heures *en centre de formation : :* **21 & 22 novembre 2020** **ou** **27 & 28 février 2020**

23 & 24 janvier 2020 **21 & 22 avril 2020**

Amiens (80) **Lille (59)**

Pré-requis : Être licencié à la FFEPGV
Être titulaire d'un diplôme professionnel dans l'animation sportive (BPJEPS, CQP ou équivalence)

Tarifs :

Tarif auto-financement :	~~336~~ €	**168 €**
Tarif financeur :	~~448~~ €	**224 €**
Frais de dossier :	20 €	

Tarif promotionnel 2020 : 50 %

Possibilité de prise en charge financière, partielle ou totale, par un opérateur de compétences (AFDAS, ou autre…). Se renseigner auprès de votre employeur ou de notre service formation.

Renseignements et inscriptions, dossier téléchargeable sur le site : **www.sport-sante.fr/hdf.html**
Comité Régional Hauts de France Education Physique et Gymnastique Volontaire
519A av de Dunkerque - 59160 LOMME 03 20 88 27 30 hauts-de-france@epgv.fr

2019/2020

Filière Milieu - Entreprise

NOUVEAU
formation ouverte aux animateurs et aux dirigeants

Objectifs

- Connaitre la stratégie fédérale en direction des entreprises
- Comprendre les enjeux de la qualité de vie au travail (QVT)
- Identifier les attentes des entreprises et les besoins des salarié(e)s
- Concevoir et animer des séances adaptées aux spécificités des entreprises
- Acquérir des « savoir-être » favorisant le développement de séances EPGV en entreprise
- Etre en capacité de mobiliser les outils fédéraux en lien avec un projet en entreprise

Dates et lieux de formation :

14 heures *en centre de formation :* **11 & 12 octobre 2019** **ou** **7 & 8 février 2020**

Lille (59) **Arras (62)**

Pré-requis : Être licencié à la FFEPGV
Être dirigeant d'association EPGV
Être titulaire d'un diplôme professionnel dans l'animation sportive (BPJEPS, CQP ou équivalence)

Tarifs :

Frais de dossier : 20 €

C'EST GRATUIT !

Renseignements et inscriptions, dossier téléchargeable sur le site : **www.sport-sante.fr/hdf.html**
Comité Régional Hauts de France Education Physique et Gymnastique Volontaire
519A av de Dunkerque - 59160 LOMME 03 20 88 27 30 hauts-de-france@epgv.fr

Formations Animateurs EPGV 2019 - 2020
Hauts-de-France

SE PERFECTIONNER

Marche Nordique Sport Santé

25 avril 2020 **Calais (62)**

- Renforcer la technique de la marche
- Revoir les notions de base sur le test d'allure
- Proposer de nouvelles idées de contenus de séances (préparation physique générale)
- Construire une planification de séances d'entrainement

Zen : Pilates et Stretching

16/11/2019 Wattignies (59)

- Introduire des exercices de renforcement/relâchement musculaire.
- Diversifier ses séances

Senior

17/11/2019 Gouvieux (60)

- Renouveler les contenus des séances
- Réactualiser les connaissances liées au senior actif et aux mécanismes du vieillissement

Activités chorégraphiées

30/11/2019 Montdidier (80)

- Travail des 5 intentions éducatives sur musique au kilomètre
- Travail des 5 intentions éducatives en pré-chorégraphié, apport de musiques et mouvements associés
- Apports pour renouveler ses cours et étonner son public

Enfant 2/3 ans

23/01/2020 Violaines (62)

-Mobiliser et développer les capacités chez l'enfant de 2 à 3 ans
-Faire vivre des moments privilégiés aux enfants au travers d'activités ludiques et variées dans un endroit sécurisé
- Favoriser des rencontres avec d'autres parents et enfants

Abdos hypopressifs

09/02/2020 Marly (59)

- Être capable de proposer des séquences de renforcement musculaire de la sangle abdominale sans dommage

Activités chorégraphiées Fit'sticks

07/03/2020 Laon (02)

- Prérogatives et sécurité de l'activité
- Travail en pré-chorégraphie sur divers styles de musiques pour renouveler ses cours et étonner son public
- Travail sur musique au kilomètre avec enchaînements pour optimiser sa préparation de cours

Cross Training Sport Santé Boxing Energy

04/04/2020 Wattignies (59)

- Être capable d'introduire des activités pour un public jeune ou masculin

Tarif : 21 € la journée

Inscription auprès du COREG HDF

Boris ANTCZAK
Conseiller Pédagogique Régional

Françoise JOUFFE
Conseiller Pédagogique Régional

Sophie BELE
Secrétaire

Nabil ALOUANE
Conseiller Formation

Florian ARNAUD
Chargé de mission

Anémone DISSAUX
Directeur Formation
Chargé de mission

Isabelle DRAMEZ
Directeur Formation
Conseiller développement

Doriane GARCIA
Directeur Formation
Conseiller développement

Christelle LENGAGNE
Conseiller développement

Alessandra MACHADO
Chargé de mission

Anne PANAFIEU
Conseiller développement

Laurence VANAUTRYVE
Conseiller Formation

Comité Régional
Hauts-de-France

ÉQUIPE TECHNIQUE

Françoise JOUFFE	06 14 48 83 84	francoise.jouffe@epgv.fr
Boris ANTCZAK	06 44 94 84 45	boris.antczak@epgv.fr
Nabil ALOUANE	06 10 28 93 83	nabil.alouane@epgv.fr
Florian ARNAUD	06 88 52 85 52	florian.arnaud.epgv59@gmail.com
Anémone DISSAUX	07 68 59 57 62	anemone.dissaux@epgv.fr
Isabelle DRAMEZ	06 16 33 30 92	isabelle.dramez@epgv.fr
Doriane GARCIA	06 87 24 63 65	doriane.garcia@epgv.fr
Christelle LENGAGNE	06 77 83 71 31	christelle.lengagne@epgv.fr
Alessandra MACHADO	06 68 89 33 67	alessandra.machado@epgv.fr
Anne PANAFIEU	06 12 29 62 75	anne.panafieu@epgv.fr
Laurence VANAUTRYVE	06 32 44 13 81	laurence.vanautryve@epgv.fr

Formations Dirigeants 2019 - 2020
Hauts-de-France

Remplacement Occasionnel Bénévole **12/10/2019** **Crépy en Valois**
Elus et licenciés **21/03/2020** **Lille**

Utilisation de la visio conférence **4/10/2019** **Lomme**
Elus et salariés Codep(s) / Coreg

Office 365 **21 & 22/11/2019** **Lomme**
Elus et salariés Codep(s) / Coreg

Communication + Lancement de la Marque
Boîte à outils I-réseau **15/02/2020** **Lomme**
Elus et salariés Codep(s) / Coreg

Formations continues

Choisir le contrat de travail des animateurs
Comment gérer les arrêts de travail des salariés? **12/10/2019** **Lambersart**
Dirigeants clubs 59 / 62 , Elus Codep(s) / Coreg

Partenariats associatifs, nouvelles sources de financement
Fréderique Chikitou **04/02/2020** **Angres** Maison des sports
Dirigeants clubs 62 / 59 , Elus Codep(s) / Coreg

Dates Assemblées générales

COREG HDF
07/12/2019 Saint Quentin

FÉDÉRALE
14 & 15/12/2019 Arles

PRE-INSCRIVEZ-VOUS

Chères animatrices, chers animateurs, votre avis nous intéresse beaucoup.
Afin de répondre au mieux à vos attentes en terme de formation, nous vous proposons de remplir le petit questionnaire ci-dessous, et tenter de **gagner l'un des pack du «SUPER ANIMATEUR GV»**

Les gagnants seront tirés au sort parmi ceux qui auront envoyé cette page à l'adresse du Comité régional EPGV : **519 A avenue de Dunkerque 59160 Lomme**
ou par Mail sur l'adresse **hauts-de-France@epgv.fr** en scannant ou en prenant une photo.

NOM / PRÉNOM : _____

TÉLÉPHONE : _____

ADRESSE : _____

CLUB(S) EPGV : _____

QUELLES FORMATIONS ENVISAGEZ-VOUS DE SUIVRE?

- ❑ CQP ALS
- ❑ Filière Enfant (9 mois – 6 ans)
- ❑ Filière Adulte : Basic Tendance
- ❑ Filière Adulte : Tendance Pilates Fondamental
- ❑ Filière Adulte : Tendance Pilates Dos Cylindre et petit ballon
- ❑ Filière Adulte : Tendance Stretching
- ❑ Filière Adulte : Tendance Yoga 1
- ❑ Filière Adulte : Courir Sport Santé
- ❑ Filière Adulte : Marche Active Sport Santé
- ❑ Filière Adulte : Cross Training Sport Santé
- ❑ Filière Senior : Bien vieillir
- ❑ Filière Senior : Bien vieillir équilibre
- ❑ Filière Milieu : Entreprise
- ❑ Filière APA : Module commun
- ❑ Fondamentaux du Sport Santé I-programmes
- ❑ Formation Tuteur accompagnateur
- ❑ Maintien de l'autonomie : Les fondamentaux
- ❑ Autres

CONDITIONS GENERALES DE VENTE

Les présentes conditions de vente s'appliquent :

- Au commanditaire et payeur de la formation, ci-après dénommé, le demandeur
- A l'organisateur de la formation, ci-après dénommé, l'organisme de formation
- Au bénéficiaire de la formation, ci-après dénommé, le stagiaire

La commande d'une formation implique l'acceptation sans réserve par le demandeur des présentes conditions générales de vente.

OBJET

L'organisme de formation établit une convention de formation professionnelle continue établie selon les dispositions des articles L6353-1 et L6353-2 du Code du travail. Les signataires s'engagent à en respecter les dispositions.

INSCRIPTION EN FORMATION

Toute inscription nécessite le renvoi de la fiche d'inscription dûment remplie à :

Comité Régional EPGV Hauts-de-France – 519 A avenue de Dunkerque , 59160 , Lomme -
Tél. : 03 20 88 27 30 - Courriel : coreg-gv007@epgv.fr

Les inscriptions sont prises dans l'ordre d'arrivée **des dossiers complets**. Les dates limites d'inscriptions doivent être respectées : les dossiers parvenant après la date limite seront acceptés dans la limite des places disponibles.

L'inscription à une action de formation nécessite :

- L'envoi par le demandeur de la fiche d'inscription dûment remplie
- L'organisme de formation adresse au demandeur :
  - S'il s'agit d'une entreprise (ou association), une convention de formation établit en deux exemplaires comportant les présentes conditions de vente.
    Le demandeur s'engage à retourner un exemplaire signé, accompagné du cachet de l'entreprise.
  - Si le demandeur est une personne physique qui entreprend une formation professionnelle à titre individuel et personnel, un contrat de formation établit en deux exemplaires que le demandeur s'engage à retourner signer.
- Le stagiaire recevra une convocation, par session de formation, stipulant le lieu, les dates et les horaires de formation.
- À l'issue de la formation, l'organisme de formation adressera au demandeur :
  - Une facture (à l'OPCO désigné par l'employeur, le cas échéant)
  - Une attestation de présence du stagiaire (à l'OPCO désigné par l'employeur, le cas échéant)

PIECES A FOURNIR PAR LE STAGIAIRE AU MOMENT DE L'INSCRIPTION

- Un certificat médical de moins d'un an
- Une photo d'identité
- La photocopie de la licence FFEPGV de l'année en cours
  (Licence cadre d'animation ou animateur)
- La photocopie des diplômes correspondant aux prérequis de la formation.

ANNULATION

À l'initiative du demandeur :
L'annulation de l'inscription en formation doit être effectuée par écrit auprès de l'organisme de formation, le demandeur reste redevable :
- Pour une annulation à plus de 30 jours : 15 €
- Pour une annulation intervenant entre 15 et 29 jours : 25% du prix
- Pour une annulation entre 3 et 15 jours : 50 % du prix de la formation
- Pour une annulation à moins de 3 jours de la formation : 100% du prix du stage

A l'initiative de l'organisme de formation :
Il se réserve le droit, en cas d'insuffisance de participants, d'annuler une formation jusqu'à 7 jours de la date prévue de la prestation. Il en informera le demandeur par courrier et/ou par téléphone. Aucune indemnité ne sera versée au demandeur à raison d'une annulation du fait de l'organisme de formation

PRIX ET REGLEMENTS
Le client s'engage à régler le prix de la formation à réception de la facture. Les frais d'hébergement, de déplacement et de restauration ne sont pas pris en compte dans les tarifs indiqués (sauf mention contraire).
Le stagiaire dont les frais de formation n'auront pas été réglés ne sera pas accepté en formation.

REGLEMENT PAR UN OPCO
Si le Client souhaite que le règlement soit émis par l'OPCO dont il dépend, il lui appartient :
- De faire une demande de prise en charge avant le début de la formation et de s'assurer de la bonne fin de cette demande,
- De l'indiquer explicitement sur son bulletin d'inscription ou sur son bon de commande,
- De s'assurer de la bonne fin du paiement par l'OPCO qu'il aura désigné.

Si l'OPCO ne prend en charge que partiellement le coût de la formation, le reliquat sera facturé au Client.
Si l'organisme de formation n'a pas reçu la prise en charge de l'OPCO au 1er jour de la formation, le Client sera facturé de l'intégralité du coût du stage.
En cas de non-paiement par l'OPCO, pour quelque motif que ce soit, le Client sera redevable de l'intégralité du coût de la formation et sera facturé du montant correspondant.

INFORMATIQUE ET LIBERTES
Le Client est informé que les informations à caractère personnel transmises dans le cadre de la prestation de formation ne seront pas transmises à des tiers. Conformément à la loi n°78-17 du 6 janvier 1978, dite Loi Informatique et Libertés, mise à jour par la loi du 6 août 2004, le Client dispose d'un droit d'accès, de rectification et d'opposition aux données personnelles le concernant. Ce droit est exerçable en faisant une demande par courrier adressé à l'organisme de formation.

PROPRIETE INTELLECTUELLE
Les droits de reproduction, d'utilisation, de diffusion, d'adaptation, de modification, d'exploitation des supports de formation ne sont pas autorisés et restent la propriété exclusive de l'organisme de formation.

LOI APPLICABLE
Les Conditions Générales et tous les rapports entre la Comité Régional EPGV Hauts-de-France et ses Clients relèvent de la Loi française.

ATTRIBUTION DE COMPETENCES
Tous litiges qui ne pourraient être réglés à l'amiable seront de la COMPETENCE EXCLUSIVE des juridictions du lieu du siège social de l'organisme de formation. Quel que soit le siège du Client, nonobstant pluralité de défendeurs ou appel en garantie.

EPGV

Comité Régional
Hauts-de-France

Pour
toute question
relative à
nos formations
n'hésitez pas
à nous
contacter

COMITÉ RÉGIONAL EPGV HDF

519 Avenue de Dunkerque
59160 Lomme
Tél : 03.20.88.27.30

hauts-de-france@epgv.fr

www.sport-sante.fr/hdf.html

Liberté • Égalité • Fraternité
RÉPUBLIQUE FRANÇAISE

PRÉFET
DE LA RÉGION
HAUTS-DE-FRANCE

DRJSCS

Direction Régionale de la Jeunesse,
des Sports et de la Cohésion Sociale