



Comment accéder aux Programmes Sport Santé Chez Soi

Comment accéder aux Programmes Sport Santé Chez Soi ?

J'ai un compte i-Réseau



Mon compte sur le portail est déjà créé grâce à mes identifiants d'i-Réseau



J'accède aux Programmes depuis mon espace Membre sur <https://ffepgv.fr/> ou <https://vitafede.ffepgv.fr/> en cliquant sur le bouton **Connexion** en haut à droite



Je n'ai pas de compte i-Réseau



Je dois créer mon compte



Voir détail page 3 à 5

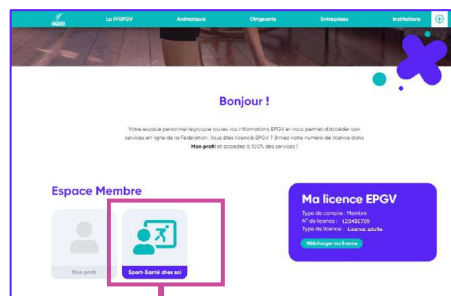

Programmes Sport Santé Chez Soi

Une inscription simple : en 3 clics

1. Où créer son compte ?

- Accessible sur les 2 sites de la fédération via le bouton **S'inscrire** en haut à droite :

<https://ffepgv.fr/>

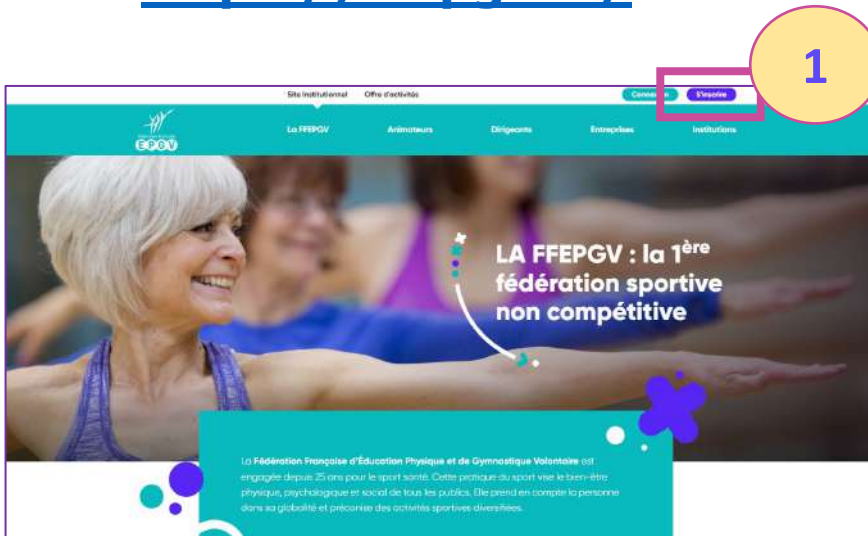

<https://vitafede.ffepgv.fr/>

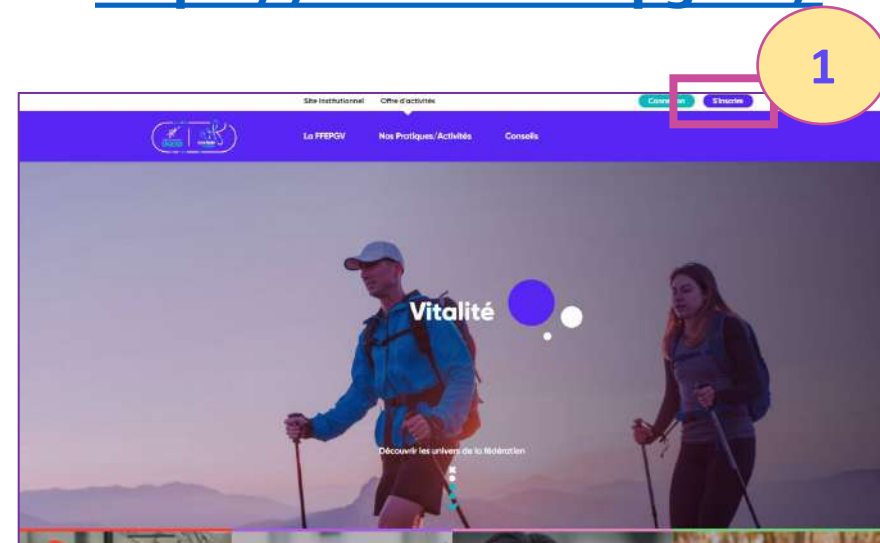

Une inscription simple : en 3 clics

2. La page de création de compte

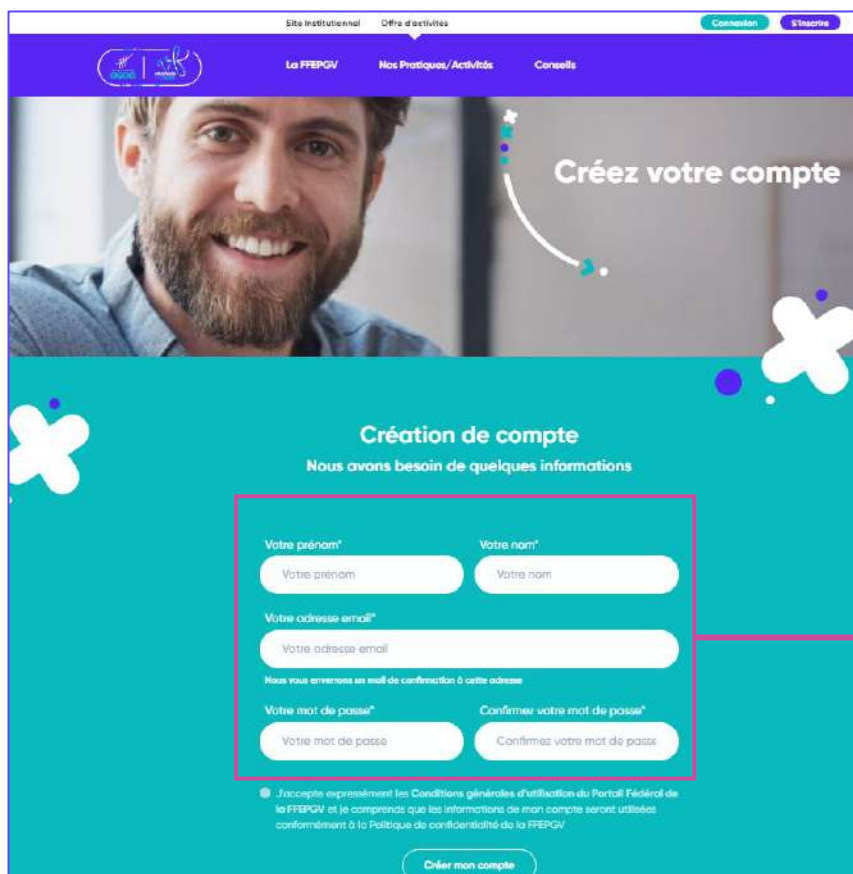

Site Institutionnel | Offre d'activités | Connexion | S'inscrire

La FFEPGV | Nos Pratiques/Activités | Conseils

Créez votre compte

Création de compte

Nous avons besoin de quelques informations

Votre prénom* | Votre nom*

Votre adresse email*

Nous vous enverrons un mail de confirmation à cette adresse

Votre mot de passe* | Confirmez votre mot de passe*

J'accepte expressément les Conditions générales d'utilisation du Portail Fédéral de la FFEPGV et je comprends que les informations de mon compte seront utilisées conformément à la Politique de confidentialité de la FFEPGV

Créer mon compte

- 4 informations à renseigner pour créer son compte
- Un email de confirmation est envoyé sur l'adresse email renseignée une fois le compte créé

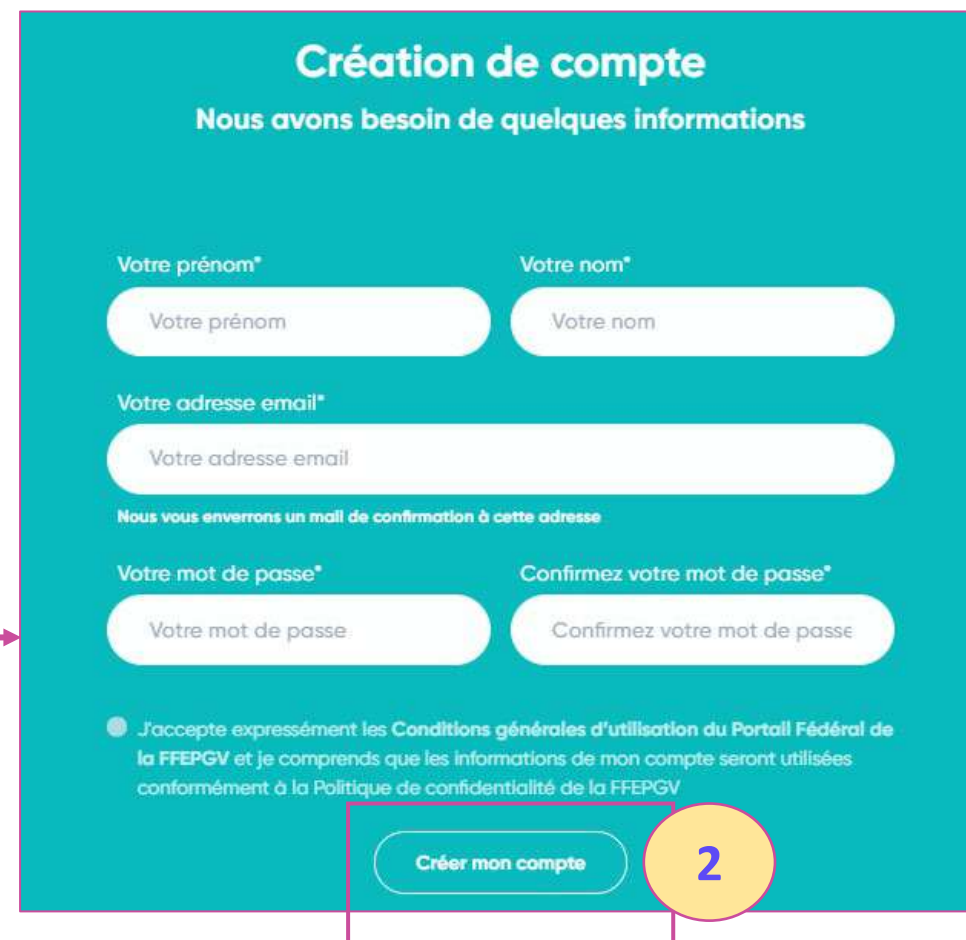

Création de compte

Nous avons besoin de quelques informations

Votre prénom* | Votre nom*

Votre adresse email*

Nous vous enverrons un mail de confirmation à cette adresse

Votre mot de passe* | Confirmez votre mot de passe*

J'accepte expressément les Conditions générales d'utilisation du Portail Fédéral de la FFEPGV et je comprends que les informations de mon compte seront utilisées conformément à la Politique de confidentialité de la FFEPGV

Créer mon compte

2

Une inscription simple : en 3 clics

3. La connexion à l'espace membre

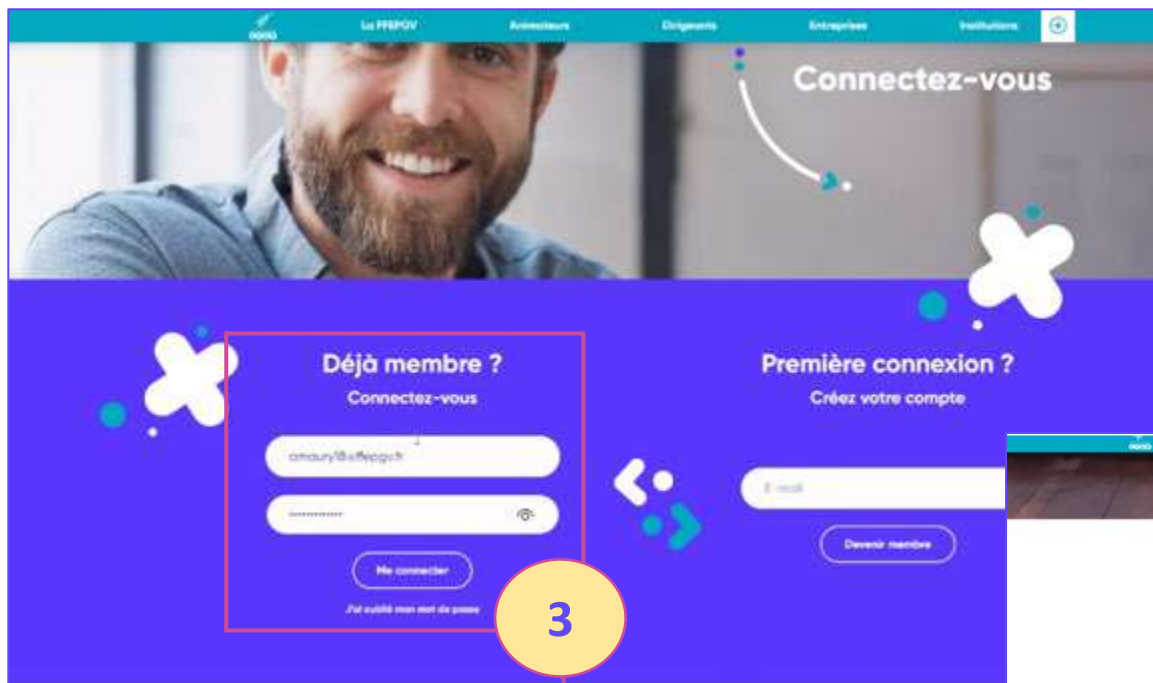

- Renseigner les identifiants de son compte pour accéder à son espace Membre
- Les programmes Sport Santé Chez Soi sont disponibles dans l'espace Membre

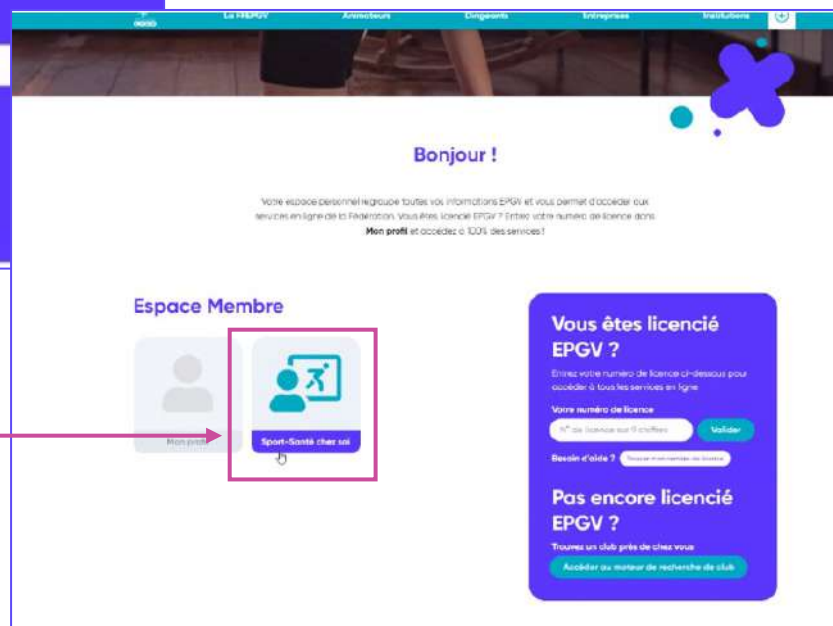

Vérifier si mon n° de licence a été rattaché



Ma licence est rattachée automatiquement, je peux accéder aux Programmes dans leur intégralité

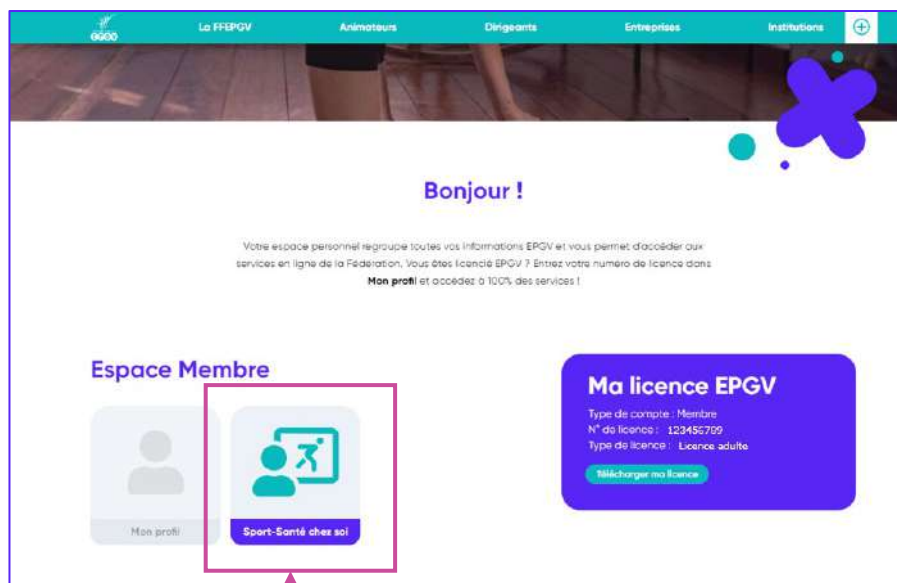

Programmes Sport Santé Chez Soi



Ma licence n'a pas été rattachée, 2 possibilités:

- 1 **Je connais mon n° de licence** : je le saisie directement.
 - *Mon numéro de licence se trouve dans l'email reçu par la FFEPGV lors de mon adhésion*
- 2 **Je ne connais pas mon n° de licence** : j'utilise l'assistant pour retrouver facilement celui-ci (cf explications page suivante)

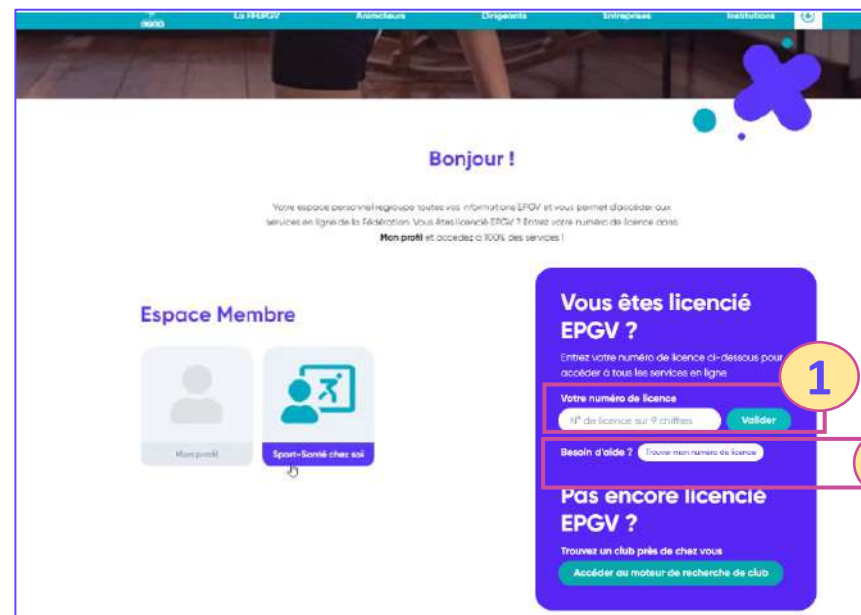

Assistant

Un assistant pour rattacher sa licence

En 4 étapes, je retrouve mon n° de licence

Vous êtes licencié EPGV ?
Entrez votre numéro de licence ci-dessous pour accéder à tous les services en ligne.

Votre numéro de licence

N° de licence sur 4 chiffres Valider

Besoin d'aide ? [Trouver mon numéro de licence](#)

Pas encore licencié EPGV ?
Trouvez un club près de chez vous

[Accéder au moteur de recherche de club](#)

LA FFE/EPGV | Nos Projets | Actualités | Conseils

Bonjour !

Votre espace personnel regroupe toutes vos informations EPGV et vous permet d'accéder aux services en ligne de la Fédération. Vous êtes licencié EPGV ? Entrez votre numéro de licence dans **Mon profil** et accédez à 100% des services !

Espace Membre

Vous êtes licencié

Votre code postal

Votre année de naissance

Votre prénom

Votre nom

[Trouver mon numéro de licence](#)

Je saisis 4 informations pour retrouver facilement mon n° de licence :

1. Mon code postal
2. Mon année de naissance
3. Mon prénom
4. Mon nom de famille

Une fois validé, si j'ai une licence en cours de validité, celle-ci sera rattachée dans mon espace membre. Sinon je me rapproche de mon club pour obtenir mon n° de licence