LE SPORT, UNE PASSION, UN MÉTIER À LA FFEPGV

DÉVELOPPEMENT

ANIMATION

FORMATION

Fédération Française EPGV

L'EPGV...

Le mot de la Présidente

Bienvenue à la Fédération du Sport-santé ! Une fédération résolument engagée depuis longtemps dans la professionnalisation de son encadrement.

Chez nous, la formation occupe une place majeure dans laquelle nous engageons tous nos acteurs tout au long de leur carrière.
Nous rejoindre, c'est bénéficier d'une offre très large, d'une solide structuration et d'une implantation territoriale exceptionnelle. Autant d'atouts qui offrent à nos animateurs des possibilités de spécialisation, de mobilité et de promotions riches et variées.
Ce livret vous en donnera quelques aperçus.

En espérant qu'il vous donne envie de faire partie de la famille EPGV, je vous en souhaite bonne lecture.

Patricia MOREL,
Présidente de la FFEPGV

La FFEPGV, un réseau qui vous accompagne

1/2 million de pratiquants partout en France

Depuis 130 ans, la Fédération Française d'Éducation Physique et de Gymnastique Volontaire (FFEPGV) a pour vocation de **privilégier la santé et le bien-être de ses pratiquants**.

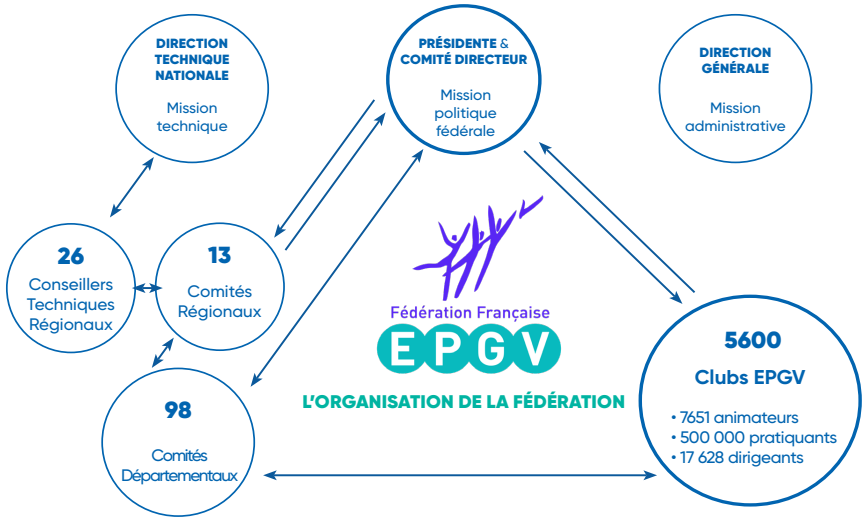

Pour en savoir +, l'EPGV en vidéos

- La FFEPGV, c'est quoi ?
- 130 ans d'histoire

UN MÉTIER DANS L'ANIMATION SPORTIVE,

Animer, c'est ...

- Intervenir auprès de publics diversifiés
- Veiller au bien-être des pratiquants
- Proposer des activités physiques et sportives «Sport Santé» variées

CRÉATIVITÉ **AUTONOMIE**

RESPONSABILITÉ **ÉPANOUISSEMENT**

... un engagement fédéral

- **QUALIFICATION PROFESSIONNELLE**

- **CARTE PROFESSIONNELLE**

- **Prends ta licence FFEPGV !**

- une communauté d'animateurs
- accompagnement dans la formation et l'emploi

LES FORMATIONS **PROFESSIONNELLES QUALIFIANTES**

3 possibilités pour obtenir la carte professionnelle

Le Certificat de Qualification Professionnelle Animateur de Loisir Sportif

CQP ALS | 163h

16 organismes de formation FFEPGV en région

- **1 option à choisir parmi :**

- **AGEE** : Activités Gymniques Entretien et Expression
- **ARPO** : Activités de Randonnée de Proximité et d'Orientation
- **JSJO** : Jeux Sportifs et Jeux d'Opposition

Nouveau : Le CQP AGEE en format mixte | 2/3 en présentiel - 1/3 en e-learning

Le Brevet Professionnel de la Jeunesse, de l'Éducation Populaire et du Sport

BPJEPS | 600-800h

- **2 spécialités :**

- **APT** : Activités Physiques pour Tous
- **AGF** : Activités Gymniques de la Forme

STAPS | à partir de 1200h

Les formations à l'université en filière STAPS*

*Sciences et Techniques des Activités Physiques et Sportives

- **DEUST**
- **LICENCE et LICENCE Pro**
- **MASTER**

QUEL **EMPLOYEUR ?**

Salarié au sein d'une ou plusieurs structures FFEPGV

CLUB | **COMITÉ DÉPARTEMENTAL** | **COMITÉ RÉGIONAL** | **GROUPEMENT D'EMPLOYEURS** FFEPGV ou pas

avec la possibilité de mise à disposition au sein d'autres structures :

- une structure privée ou institutionnelle (entreprises, maisons de quartiers, centres sociaux, EHPAD...)
- une collectivité territoriale (communes, établissement public de coopération intercommunale...)
- un établissement public (hôpitaux, Conseil Régional...)

Le métier d'animateur sportif est régi par la
Convention Collective Nationale du Sport (CCNS).

Elle vise à **encadrer** les **rapports** entre les **employeurs et les salariés** relevant de son champ d'application. Elle **fixe** notamment les **règles** relatives aux **conditions de travail** des **animateurs au sein des structures sportives.** Elle apporte une **garantie de classification** des emplois et un **salaire minimum** par groupe de classification.

Plus d'infos sur la CCNS

QUELLES PERSPECTIVES PROFESSIONNELLES ?

3 axes d'évolutions possibles :

S'IMPLIQUER DANS L'ANIMATION SPORTIVE

Acquérir des compétences nouvelles, techniques et pédagogiques, en relation avec les 9 univers Vitafédé :

4 UNIVERS DE PRATIQUES POUR TOUS

ACTIVITÉS DE PLEIN AIR
Marche Nordique
Marche Active
Courir Sport Santé...

TECHNIQUES CARDIO
Cross Training
Boxing Energy...

TECHNIQUES DOUCES
Pilates
Yoga...

TECHNIQUES D'EXPRESSION
Danses
Lia
Aéromove...

1 UNIVERS ACTIVITÉS PHYSIQUES ADAPTÉES

SÉANCES ADAPTÉES
Gym' Après Cancer
Diabète
Surpoids
Pack Sport Santé

4 UNIVERS ORIENTÉS VERS LES PUBLICS

DE 9 MOIS à 12 ANS

SPORT EN ENTREPRISE

DU SENIOR ACTIF AU SENIOR EN MAINTIEN D'AUTONOMIE

PUBLICS ÉLOIGNÉS DE LA PRATIQUE SPORTIVE

S'IMPLIQUER DANS LA FORMATION

Acquérir des compétences complémentaires dans le domaine de la formation d'adultes

4 ÉVOLUTIONS POSSIBLES

TUTEUR

Accompagner un stagiaire en formation

ÉVALUATEUR

Participer à des jurys d'évaluation

ANIMATEUR EXPERT

Intervenir ponctuellement sur une formation comme animateur expert dans un domaine de pratiques ou une activité, un public

FORMATEUR

CONSEILLER DE FORMATION
Concevoir, préparer, animer, évaluer des séquences pédagogiques de formation

→

DIRECTEUR DE FORMATION
Concevoir, coordonner des cursus de formation, manager une équipe

S'IMPLIQUER DANS LE DÉVELOPPEMENT

Acquérir des compétences complémentaires dans le domaine du développement

ANIMATEUR DÉVELOPPEUR : Initier | Participer à des actions...

De développement local : forum, événement sportif, création de nouveaux cours, de nouveaux clubs...

CONSEILLER DE DÉVELOPPEMENT

Opérationnaliser le projet territorial : diagnostic, participation à la conception de la stratégie et du plan d'actions, marketing, partenariat, événementiel...

EN SAVOIR + : De nombreux acteurs accompagnent l'animateur à chaque étape de son projet professionnel | **Renseignements sur www.ffepgv.org ou Comités Régionaux**

Fédération Française
EPGV

NOUS **CONTACTER**

FÉDÉRATION FRANÇAISE D'ÉDUCATION PHYSIQUE ET DE GYMNASTIQUE VOLONTAIRE

46/48, RUE DE LAGNY

93100 MONTREUIL

TÉL. 01 41 72 26 00

MAIL : CONTACT@FFEPGV.FR

POUR JOINDRE VOTRE COMITÉ EPGV :

Donnez-nous votre avis sur ce livret !